

PRESENTACIÓN ESTÁNDAR DE MEMORIA Y BALANCE DE ORGANIZACIONES DE LA SOCIEDAD CIVIL

FECU SOCIAL SIMPLIFICADA

Fecha de publicación:

Período reportado: 1° de Enero al 31 de diciembre de 2016.



1. Carátula

1.1. Identificación

a. Nombre de la Organización	Fundación Paso a Paso
b. RUT de la Organización	65.069.924-6
c. Tipo de Organización	Fundación
d. Relación de Origen	Origen Fundación año 2004 por ex alumnos colegio del Verbo Divino.
e. Personalidad Jurídica	3343 del Ministerio de Justicia con fecha 4 de Julio de 2012
f. Domicilio de la sede principal	Presidente Errázuriz 4055, Las Condes
g. Representante legal	Diego Kubick Orrego, RUT 16.938.276-K (en trámite de cambio a Diego Silva Prieto)
h. Sitio web de la organización	www.pasoapaso.cl

1.2. Información de la organización

a. Presidente del Directorio	Diego Kubick Orrego
b. Ejecutivo Principal	Director
c. Misión / Visión	Misión: Apoyar y acompañar durante cuatro años a estudiantes de colegios vulnerables, por medio de voluntarios universitarios quienes, a través de tutorías, buscan potenciar sus habilidades y entregar herramientas para lograr una educación integral en su paso por la educación media. Visión: Soñamos con que cada uno de nuestros alumnos, pueda acceder a una educación integral, que le dé las herramientas para optar por entrar a la educación superior, profesionalizándose y cumpliendo con sus sueños. Siempre bajo el lema de: "Yo puedo y de mí depende".
d. Área de trabajo	Educación Media
e. Público objetivo / Usuarios	Alumnos Educación Media
f. Número de trabajadores	2
g. Número de voluntarios	51 tutores, 4 del directorio total: 55

1.3. Gestión

		2016	2015			2016	2015
a. Ingresos totales		29.728.933	24.136.027	e. Superávit o Déficit del ejercicio		-5.741.131.-	\$1.098.009
b. Privados	Donaciones	29.728.933.-	\$21.515.438	f. Identificación de las tres principales fuentes de ingreso (Específicas)	Colecta física, PAC y donaciones de empresas	Colecta física, PAC y donaciones de empresas	
	Proyectos		\$2,620,589				
	Venta de bienes y servicios						
	Otros (Ej. Cuotas sociales)						
c. Públicos	Subvenciones			g. N° total de usuarios directos		170	
	Proyectos			h. Indicador principal del gestión y su resultado del período			
	Venta de bienes y servicios						

i. Persona de contacto: Paula Naretto, +56 9 87302249

paulanaretto@pasoapaso.cl

2. Información general y de contexto

2.1 Carta del máximo responsable de la organización

(Presentación del Presidente, Gerente General, Fundador, etc. La carta debe incluir al menos un análisis de: la misión y, visión de la organización; sus objetivos, y la estrategia para dar cumplimiento a los mismos; contexto en el que opera la organización, incluyendo si fuera pertinente, la realidad país, regional, etc., hechos relevantes del período y desafíos futuros)

En Paso a Paso los voluntarios son universitarios que se comprometen por 4 años a realizar reforzamiento escolar en colegios vulnerables de Santiago. Los tutores acompañan a un grupo de alumnos de Iº hasta IVº medio, buscando entregarles mayores herramientas para su futuro y cambiar sus vidas y la de nuestros tutores en estos 4 años.

Además realizamos variadas actividades, las cuales están orientadas a complementar el reforzamiento escolar y desarrollar habilidades blandas, potenciando así una educación integral en nuestros alumnos. Algunas de ellas son; construcciones anuales, talleres, seminarios con las familias, paseos, olimpiadas de matemáticas, literatura, entre otras.

Desde el punto de vista de los alumnos, en Paso a Paso esperamos estimularlos en su desarrollo, transmitiendo un espíritu de superación personal y en donde descubran sus cualidades y fortalezas para cumplir con sus objetivos y metas, logrando desarrollarse de acuerdo a su voluntad y no a su realidad.

Desde el punto de vista de los tutores, esperamos que sean capaces de empaparse de la realidad educacional de los colegios vulnerables en Chile, y comprometerse por ella durante un proceso de largo aliento, para que luego, el día de mañana, puedan aportar para mejorarla desde su respectiva área de interés.

Paula Naretto Concha
Directora Ejecutiva

2.2 Estructura de gobierno

(En este apartado debe incluirse una descripción de la estructura de gobierno de la organización, detallando la identificación de los directores, comités – de haberlos, rol y responsabilidades del directorio; Incluir el mecanismo de nombramiento de los directores y otros cargos relevantes; En caso de haber un Consejo Asesor detallar).

CUADRO N° 1

DIRECTORIO	
Nombre y RUT	Cargo
Diego Kubick Orrego	Presidente
Felipe Cortez	Secretario
Diego Silva	Tesorero
Francisca Ovalle	Directora Ejecutiva
Paula Naretto	Directora Ejecutiva

2.3 Estructura operacional

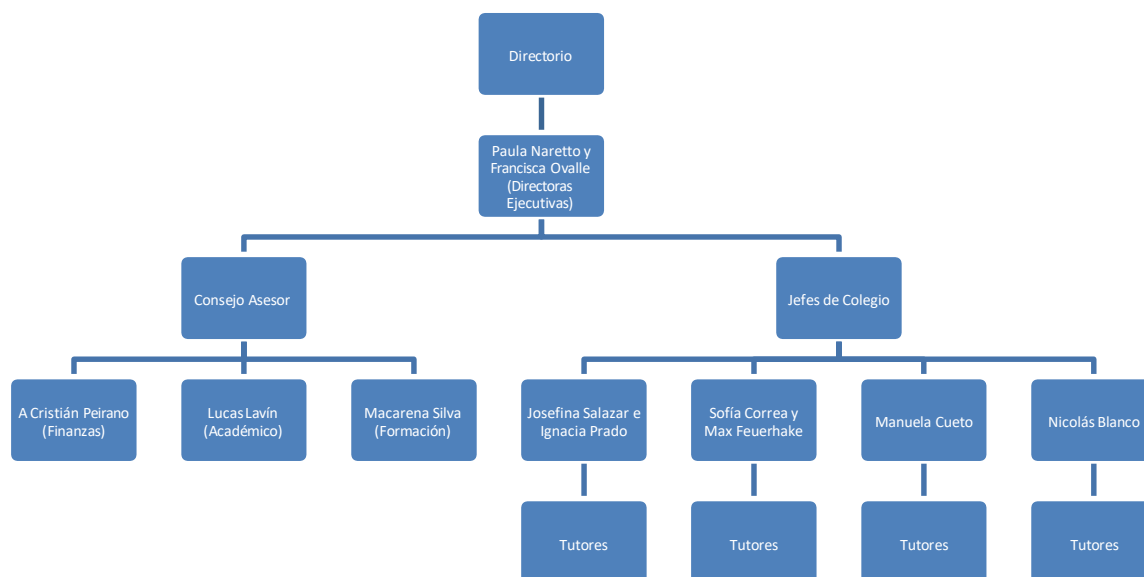

2.4 Valores y principios

(Indicar aquí los valores y principios de la organización, si estos han sido definidos)

Apoyar y acompañar durante cuatro años a estudiantes de colegios vulnerables, por medio de voluntarios universitarios quienes, a través de tutorías, buscan potenciar sus habilidades y entregar herramientas para lograr una educación integral en su paso por la educación media.

2.5 Principales actividades y proyectos

a. Actividades

En Paso a Paso se reclutan voluntarios universitarios que se comprometen por 4 años a realizar reforzamiento escolar en colegios vulnerables de Santiago. Los tutores acompañan a un grupo de alumnos de Iº hasta IVº medio, buscando entregarles mayores herramientas para su futuro y cambiar sus vidas y la de nuestros tutores dentro de esos 4 años.

Además realizamos variadas actividades, las cuales están orientadas a complementar el reforzamiento escolar y desarrollar habilidades blandas, potenciando así una educación integral en nuestros alumnos. Algunas de ellas son; construcciones anuales, talleres, paseos, capacitaciones a los voluntarios, entre otras.

b. Proyectos

(Detallar, por medio del cuadro que sigue, los principales proyectos que se hayan realizado durante el año, con una breve descripción de sus objetivos, acciones desarrolladas, usuarios, y resultados obtenidos)

Reforzamiento escolar durante todos los sábados del año desde las 11:00 hasta las 13:00 hrs a alumnos de educación media.

NOMBRE DEL PROYECTO	Colegio José Antonio Lecaros
Público Objetivo / Usuarios	<i>Alumnos que cursan la Enseñanza Media(Iº a IV medio) que provienen de sectores vulnerables.</i>
Objetivos del proyecto	<i>Potenciar sus habilidades y entregar herramientas para lograr una educación integral en su paso por la educación media con el objetivo de entrar a la educación superior.</i>
Número de usuarios directos alcanzados	40
Resultados obtenidos	<i>Compromiso, responsabilidad, permanencia en la fundación y su incorporación a la educación superior.</i>
Actividades realizadas	<i>Tutorías todos los sábados del año desde las 11:00 hasta las 13:00 hrs.</i>
Lugar geográfico de ejecución	<i>Comuna Estación Central.</i>

NOMBRE DEL PROYECTO	Colegio San Alberto Hurtado
Público Objetivo / Usuarios	<i>Alumnos que cursan la Enseñanza Media(Iº a IV medio) que provienen de sectores vulnerables.</i>
Objetivos del proyecto	<i>Potenciar sus habilidades y entregar herramientas para lograr una educación integral en su paso por la educación media con el objetivo de entrar a la educación superior.</i>
Número de usuarios directos alcanzados	30
Resultados obtenidos	<i>Compromiso, responsabilidad, permanencia en la fundación y su incorporación a la educación superior.</i>
Actividades realizadas	<i>Tutorías todos los sábados del año desde las 11:00 hasta las 13:00 hrs.</i>
Lugar geográfico de ejecución	<i>Comuna Estación Central.</i>

NOMBRE DEL PROYECTO	Liceo Ruiz Tagle
Público Objetivo / Usuarios	<i>Alumnos que cursan la Enseñanza Media(Iº a IV medio) que provienen de sectores vulnerables.</i>
Objetivos del proyecto	<i>Potenciar sus habilidades y entregar herramientas para lograr una educación integral en su paso por la educación media con el objetivo de entrar a la educación superior.</i>
Número de usuarios directos alcanzados	40
Resultados obtenidos	<i>Compromiso, responsabilidad, permanencia en la fundación y su incorporación a la educación superior.</i>
Actividades realizadas	<i>Tutorías todos los sábados del año desde las 11:00 hasta las 13:00 hrs.</i>
Lugar geográfico de ejecución	<i>Comuna Estación Central.</i>

NOMBRE DEL PROYECTO	Colegio Parroquial Santa Rosa
Público Objetivo / Usuarios	<i>Alumnos que cursan primero medio, que provienen de sectores vulnerables.</i>
Objetivos del proyecto	<i>Potenciar sus habilidades y entregar herramientas para lograr una educación integral en su paso por la educación media con el objetivo de entrar a la educación superior.</i>
Número de usuarios directos alcanzados	20
Resultados obtenidos	<i>Compromiso, responsabilidad, permanencia en la fundación y su incorporación a la educación superior.</i>
Actividades realizadas	<i>Tutorías todos los sábados del año desde las 11:00 hasta las 13:00 hrs.</i>
Lugar geográfico de ejecución	<i>Comuna de Lo Barnechea.</i>

NOMBRE DEL PROYECTO	Colegio San Luis Beltrán
Público Objetivo / Usuarios	<i>Alumnos que cursan la Enseñanza Media(Iº a IV medio) que provienen de sectores vulnerables.</i>
Objetivos del proyecto	<i>Potenciar sus habilidades y entregar herramientas para lograr una educación integral en su paso por la educación media con el objetivo de entrar a la educación superior.</i>
Número de usuarios directos alcanzados	40
Resultados obtenidos	<i>Compromiso, responsabilidad, permanencia en la fundación y su incorporación a la educación superior.</i>
Actividades realizadas	<i>Tutorías todos los sábados del año desde las 11:00 hasta las 13:00 hrs.</i>
Lugar geográfico de ejecución	<i>Comuna de Pudahuel.</i>

2.6 Identificación e involucramiento con grupos de interés

Presentar los principales grupos de interés con los que se relaciona la organización y su interacción).

Relación con diferentes establecimientos para reclutar voluntarios, especial participación en colegio del Verbo Divino en donde se encuentran las oficinas de la fundación y facilitan espacios para las actividades y reuniones. Relación con los cinco colegios que participan en la fundación. Alianza con fundación Por Una Carrera capacitando a los voluntarios e informando sobre cómo postular a créditos y becas para la educación superior. Implementación de talleres a alumnos y tutores de Life-Coaching.

CUADRO N° 2

Grupo de interés	Forma de relacionamiento
Jóvenes universitarios entre 18 y 22 años	Tutores, realizan tutorías todos los sábados del año.
Alumnos de enseñanza media de colegios vulnerables	Se les realiza reforzamiento académico todos los sábados del año. Colegio José Antonio Lecaros, Colegio San Alberto Hurtado, Liceo Ruiz Tagle, Colegio San Luis Beltrán y Colegio Parroquial Santa Rosa.

2.7 Prácticas relacionadas con la evaluación o medición de satisfacción de los usuarios y resultados obtenidos

(Especificar si existen prácticas de evaluación de satisfacción de los usuarios, en relación con las actividades y proyectos de la organización; esta pregunta hace referencia específicamente a “satisfacción de usuarios”, lo que usualmente se evalúa a través de encuestas, cuestionarios, u otros tipos de consulta relativas a las actividades en las que los usuarios han participado)

Se realizan encuestas a los alumnos que participan y a los que no participan en Paso a Paso.

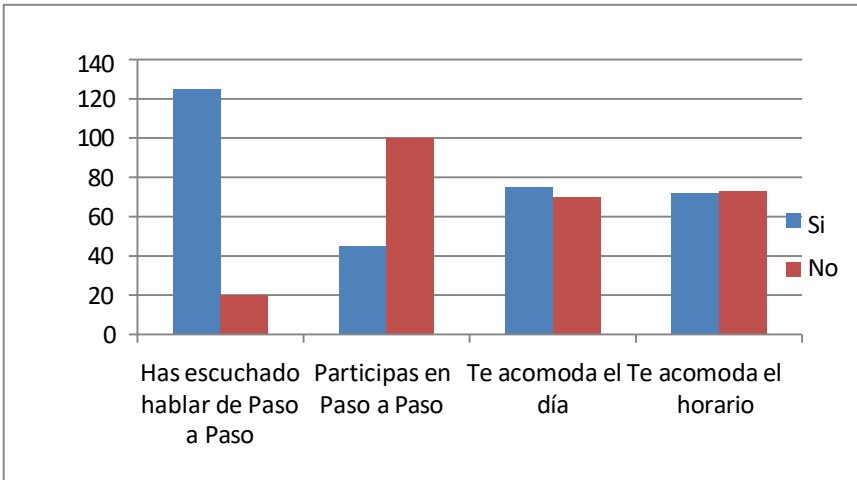

Si no participas cuéntanos por qué

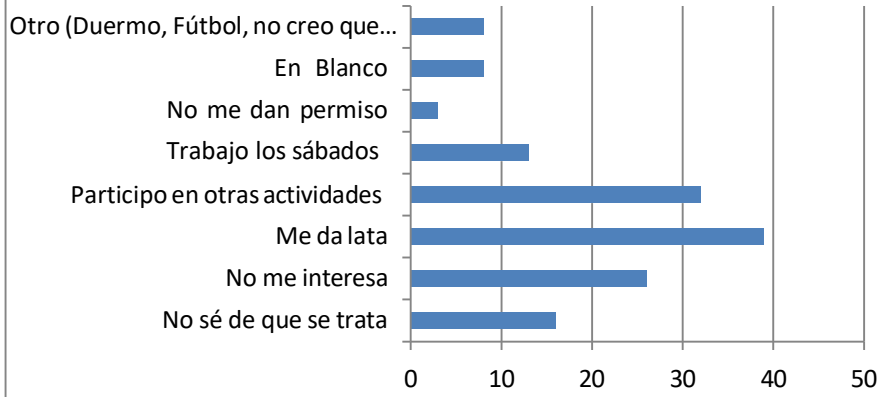

¿Qué te gustaría incluir en PAP ?

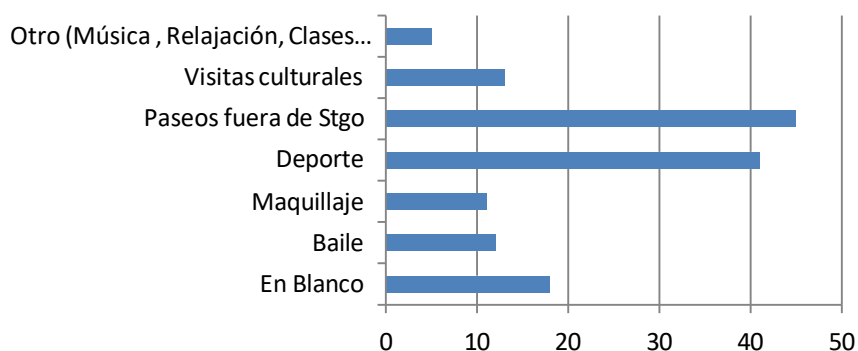

2.8 Participación en redes y procesos de coordinación con otros actores

(Incluir una breve descripción de la participación en redes, y de la coordinación con otros actores para el desarrollo de sus actividades)

Capacitación por una carrera: Informando a los voluntarios el proceso de postulación a las becas y beneficios disponibles en Chile para estudiar en la educación superior, así darle las herramientas para orientar posteriormente, acompañar y hacer un seguimiento a sus alumnos que se encuentran en IIIº y IV medio aprovechando las oportunidades que otorga el sistema.

2.9 Reclamos o incidentes

(Incluir en este apartado la ocurrencia de reclamos o incidentes relevantes, si los hubiere, de parte de cualquier grupo de interés relevante, como los usuarios, sus familias, los trabajadores, voluntarios, la autoridad, entre otros).

No existió ningún tipo de problema, ni queja durante todo el periodo 2015 y 2016.

3. Información de desempeño

3.1 Objetivos e indicadores de gestión

(Indicar cuáles son los principales objetivos y metas de la organización, para el año que se reporta, y una evaluación de su cumplimiento. Adicionalmente, responder las preguntas planteadas).

- a. ¿Su organización cuenta con indicadores de desempeño definidos? No, la fundación está en proceso de creación de indicadores.

- b. Si los tiene, se sugiere utilizar los cuadros que siguen, para ilustrar el desempeño del año.

(Si es posible, mostrar el desempeño a través de indicadores cuantitativos.)

CUADRO OBJETIVO GENERAL

Objetivo general	Indicador (principal de gestión)	Resultado

CUADRO OBJETIVOS ESPECÍFICOS

Objetivo específico	Indicador	Resultado

3.2 Indicadores financieros

CUADRO DE INDICADORES FINANCIEROS

	2016	2015
Total de ingresos		
<i>(Debe ser consistente con el total de ingresos reportado en la carátula)</i>	29.728.933.-	24.444.027
Ingresos provenientes del extranjero (en M\$)		
OTROS INDICADORES RELEVANTES		
Donaciones acogidas a algún beneficio tributario		
<u> Total de ingresos</u>	43%	30%
<u> Gastos administrativos</u>		
<u> Gastos totales</u>	10%	5.3%
Remuneración principales ejecutivos		
<u> Total remuneraciones</u>	58%	50%

4. Balance Tributario o Cuadro de Ingresos y Gastos

Balance General Año 2015

Desde 01/01/2015 Al 31/12/2015								
CIFRAS EXPRESADAS EN PESOS								
Cuenta	SUMAS		SALDOS		INVENTARIO		RESULTADOS	
	Debe	Haber	Deudor	Acreedor	Activo	Pasivo	Perdida	Ganancia
Caja	3.006.690	3.006.690						
Fondos por Rendir	1.114.330	1.114.330						
Banco Santander	28.114.174	19.429.391	8.684.783		8.684.783			
Banco Security	19.463.090	14.908.459	4.554.631		4.554.631			
IVA No Recuperable	663.334	663.334						
Anticipo Proveedores	1.049.298	1.049.298						
Proveedores	16.002.434	16.002.434						
Retención Sobre Honorarios	1.166.665	1.166.665						
Impuestos por Pagar	1.114.330	1.200.997		86.667		86.667		
Aportes por Utilizar	2.536.938	14.591.676		12.054.738		12.054.738		
Utilidad / Pérdida del Ejercicio	11.619.318	11.619.318						
Consumo Atención Niños	8.222.628	1.006	8.221.622				8.221.622	
Remuneraciones	777.778		777.778				777.778	
Gastos Movilización y Combustibles	460.000	9.853	450.147				450.147	
Fletes Obras Varias	45.000		45.000				45.000	
Poleras-Pulseras-otros	36.000		36.000				36.000	
Vituallas	929.943		929.943				929.943	
Honorarios Pagados	11.636.768		11.636.768				11.636.768	
Gastos Generales	85.146		85.146				85.146	
Articulos de Oficina	540.001		540.001				540.001	
Cobros Financieros Varios	623.613		623.613				623.613	
Aportes		308.000		308.000				308.000
Otras Donaciones		24.136.027		24.136.027				24.136.027
	109.207.478	109.207.478	36.585.432	36.585.432	13.239.414	12.141.405	23.346.018	24.444.027
UTILIDAD DEL EJERCICIO						1.098.009	1.098.009	

Balance General Año 2016

Desde 01/01/2016 Al 31/12/2016								
CIFRAS EXPRESADAS EN PESOS								
Cuenta	SUMAS		SALDOS		INVENTARIO		RESULTADOS	
	Debe	Haber	Deudor	Acreedor	Activo	Pasivo	Perdida	Ganancia
Fondos por Rendir	4.621.487	4.621.487						
Banco Santander	38.342.312	34.397.232	3.945.080		3.945.080			
Banco Security	15.958.158	12.171.645	3.786.513		3.786.513			
Operaciones en Trámite	314.486	314.486						
Proveedores	12.631.229	12.631.229						
Cuentas por Pagar	250.001	250.001						
Remuneraciones por Pagar	5.470.020	5.470.020						
Cotizaciones Previsionales Por Pagar	1.884.272	2.111.344		227.072		227.072		
Retención Sobre Honorarios	1.258.801	1.258.801						
IRU - Retención Trabajadores	25.856	25.856						
Impuestos por Pagar	1.278.419	1.371.324		92.905		92.905		
Aportes por Utilizar		13.152.747		13.152.747		13.152.747		
Utilidad / Pérdida del Ejercicio	1.098.009	1.098.009						
Consumo Atención Niños	9.872.572		9.872.572				9.872.572	
Remuneraciones	8.178.042	3	8.178.039				8.178.039	
Honorarios Pagados	13.840.030		13.840.030				13.840.030	
Gastos Generales	1.969.600	50.030	1.919.570				1.919.570	
Artículos de Oficina	1.040.336		1.040.336				1.040.336	
Cobros Financieros Varios	619.517		619.517				619.517	
Otras Donaciones		29.728.933		29.728.933				29.728.933
	118.653.147	118.653.147	43.201.657	43.201.657	7.731.593	13.472.724	35.470.064	29.728.933
PERDIDA DEL EJERCICIO					5.741.131			5.741.131
SUMAS IGUALES	118.653.147	118.653.147	43.201.657	43.201.657	13.472.724	13.472.724	35.470.064	35.470.064

5. Manifestación de Responsabilidad

En este apartado debe incluirse tanto la manifestación de responsabilidad de la dirección, como el informe del auditor independiente, de haberlo.

“Los abajo firmantes se declaran responsables respecto de la veracidad de la información incorporada en el presente informe anual, referido al 30 de diciembre de 2016, de acuerdo al siguiente detalle:

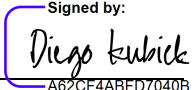
Nombre	Cargo	RUT	Firma
Diego Kubick Orrego	Representante Legal	16.938.276-K	 Signed by: A62CF4ABFD7040B...

En caso de no constar firmas en documento web por favor marque la siguiente casilla

Las firmas constan en documento original entregado al Ministerio de Justicia

Fecha: 24 de julio de 2017